

广西大汉岩土工程有限责任公司

Guangxi Han Geotechnical Engineering Co.,Ltd

——筑就岩土行业之 **脊梁**



岩土 · 测绘 · 地环

geotechnical · Geomatics · Geological environment

全国服务热线：400-999-1060

企业简介

广西大汉岩土工程有限责任公司驻地广西桂林市，我公司是集岩土工程（勘察、设计、监测），工程物探，水文地质勘察，测绘工程，地基基础工程专业承包，地质灾害（评估、勘查设计、施工、监理），劳务类（工程钻探及凿井）为一体的年轻化新生代科技型岩土专业公司。因群英荟萃，我们开基立业，因和衷共济，我们日新月异。大汉人在大汉文化的指引下，脚踏实地，志存高远，致力成长为岩土工程建设领域的中流砥柱。

公司为国家级高新技术企业，具有工程勘察甲级、地基基础工程专业承包一级、岩土设计乙级、物探测试检测监测乙级，工程测量乙级，测绘乙级，地质灾害评估和治理工程勘查设计乙级、地质灾害治理工程监理乙级、地质灾害治理工程施工乙级，劳务类（工程钻探、凿井）、建筑工程施工总承包三级、市政公用工程施工总承包三级、环保工程专业承包三级等多项资质。公司自有办公面积1500m²办公楼、占地900m²的设备仪器仓库以及多辆公务用车，下设6个中心，18个职能部门及多个分支机构，分联营中心、经营中心、岩土中心、测绘中心、地环中心、劳务中心6个中心及市场部、运营部、招投标部、工程勘察部、岩土设计部、岩土施工部、总承包部、财税金融部、人事行政部、质量安全环保部、科创研究院、工程测量部、地理信息部、地质灾害部、地矿资源部、水土环境部、劳务一部与劳务二部18个职能部门，现分设海南分公司、吉林分公司、西藏分公司、长沙分公司、南宁办事处、南宁分公司、贵港分公司、河池分公司等分支机构。

公司现有在职职工70余人，其中技术人员50人，包含各类注册人员20人，教授级高工1人，高级工程师10人，工程师35人；有各种设备近60台套，含国内先进水平的多功能工程钻机及测绘仪器、岩土工程监测仪器，各类正版软件等全套设备。形成了岩土、测绘、地环三个专业体系，建立了以经营、生产及管理等一系列完整先进的管理体系，通过了“质量、环境、职业健康安全”三位一体国际标准认证，广西勘察协会诚信评估AA信用企业，为“党旗领航，诚信经营”党组织推荐企业、桂林市两新组织三星级党组织，荣获2019、2020、2021年度广西工程勘察50强企业。

公司董事长具有岩土工程从业经历20年以上，国家注册岩土工程师，建筑/矿业/市政建造师，中国工程建设标准专家库专家，参与主编/参编多项中华人民共和国国家标准规范。在公司董事长的带领下，公司及公司主要负责人本着“专注岩土，铸就品质”的品牌观，以“质量至上，安全第一”为运营观，完成多项诸如华润集团、华邦建设、中节能铁汉建设、五矿集团、广西建工集团、中联世纪建设集团、中铁建桂旅等集团公司委托的工程项目任务，同时参与省内各地市政府主管部门及投资公司、各大国家级园区、院校建设项目工程，并建立了长期的互信互利的战略合作采购伙伴关系，获得了主管部门及业主良好的口碑。

“服务客户，成就员工，奉献青春，辉煌大汉”是大汉岩土的企业使命。大汉岩土董事会携全体大汉人，与您携手、共创辉煌美好的未来！



董事长致辞

——筑就岩土行业之脊梁

大汉岩土是一支年轻化新生代科技型岩土专业队伍。因群英荟萃，我们开基立业，因和衷共济，我们日新月异。大汉人在大汉文化的指引下，脚踏实地，志存高远，致力成长为岩土建设领域的中流砥柱。

服务客户，成就员工，奉献青春，辉煌大汉是大汉岩土的企业使命，大汉岩土秉承敢闯敢干敢承担企业精神，恪守爱国爱党爱社会企业核心价值观，快步走在社会主义建设的康庄大道上。

凝聚产生力量，团结铸就辉煌。在未来的日子里，大汉岩土与您携手同行、共创美好明天！



注册岩土工程师 建筑/矿业/市政建造师
中国工程建设标准专家库特邀专家

总工程师致辞

——专注岩土，铸就品质

钻研技术，全面发挥；

攻坚难题，开拓创新；

务实求真，尊重自然；

把握工程地质逻辑，解决岩土技术难题；
庖丁解牛，一丝不苟，对技术的追求就是我们梦想的追求。

大汉总工办和大汉科创研究院本着客户的满意，我们的追求之企业服务观，以技术规范为准绳，以客户要求为目标，钻研每一个课题，做好每一份技术。

用智慧和真诚书写岩土技术的明天。



注册岩土工程师 | 一级建造师



工程代表项目：



年产2.6亿副TPU覆层医用手套、自动化提升及节能减排项目施工勘察

- 临桂区武装部民兵综合训练场详细勘察
- 桂林市雁山区科教园保障性租赁住房及公租房项目详细勘察和施工勘察
- 桂林理工大学博文管理学院东盟校区施工勘察
- 桂林独秀水泥总厂棚户区分危旧房改造项目(泰安·独秀天下)施工勘察

- 彰泰·滄澜山施工勘察
- 桂林华信制药有限公司新建罐区(2)及危险品库详细勘察
- 灌阳县双百双新产业园详细勘察
- 桂林市雁山区招商孵化中心项目勘察服务初步勘察、详细勘察



金星路一号地块详细勘察和施工勘察

工程代表项目：

- 桂林古宋城历史文化街区项目详细勘察
- 桂林市临桂区人才公寓项目详细勘察和施工勘察
- 广西广播电视大学五象校区建设项目二期工程施工勘察
- 桂林市奇峰产业园二期DN-11地块、DN-7地块、长虹东路施工勘察



御景阁项目详细勘察和施工勘察



万福大健康产业园纯正堂制药及保健食品基地项目详细勘察和施工勘察

- 广西桂北云计算产业园一期项目详细勘察和施工勘察
- 全州县红色旅游教育基地项目初步勘察、详细勘察、施工勘察
- 桂林市公安局业务技术用房建设项目（二期）施工勘察
- 桂林正通房地产开发有限公司福邸世家项目详细勘察和施工勘察



桂林市雁山区奇峰创业园冷链物流
仓储基地地基处理设计

工程代表项目：

- 桂林华诺威基因药业扩产建设项目
地基处理设计
- 阳朔县新城区高中地基处理设计
- 百色学院澄碧校区校前区创意产业园
项目地基处理设计
- 桂林星辰科技股份有限公司厂区二期
基坑处理设计

- 中隐七号基坑支护设计
- 桂林市人民医院停车场及连廊新建项目
基坑支护设计
- 荔浦市工人文化宫室内健身球馆基坑支
护设计
- 灵川园东中小学基坑支护设计

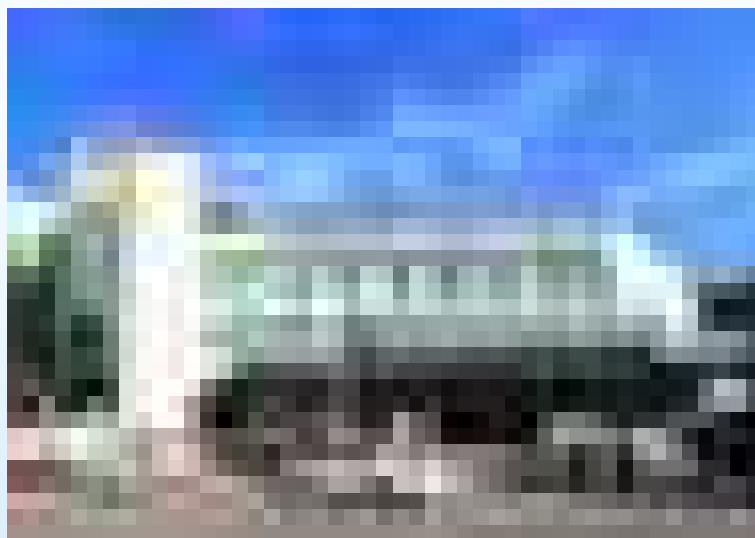

南溪山医院教学楼及配套综合楼地基处理设计

工程代表项目：

- 桂林市环城南路片区F-14地块（交投地产·兴进漓江悦府）1#楼基坑支护和地基处理施工
- GL君武广场项目基坑支护工程和桩基础处理
- 尧山索道配套设施改扩建项目上站房（指定段区域）基坑支护工程
- 桂林市军粮供应有限公司军民融合军粮供应工程区域配送中心项目基坑支护工程和桩基础处理

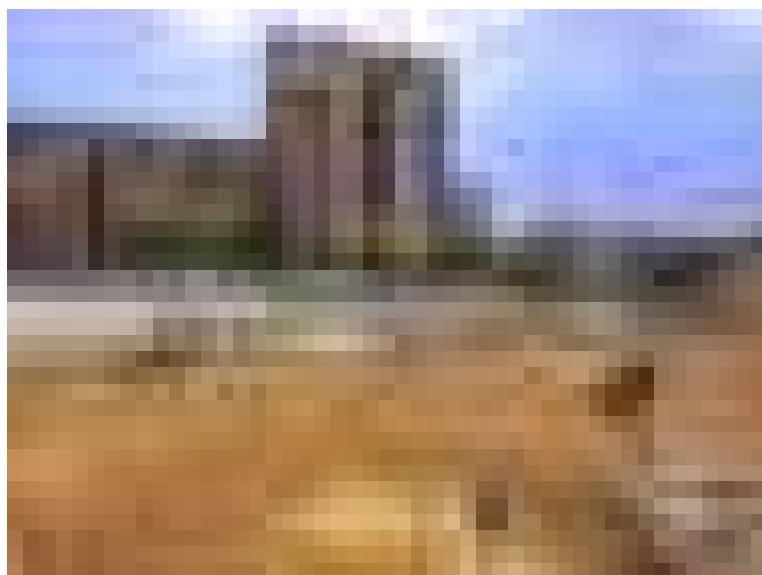

桂林中隐七号基坑支护工程及地基处理施工

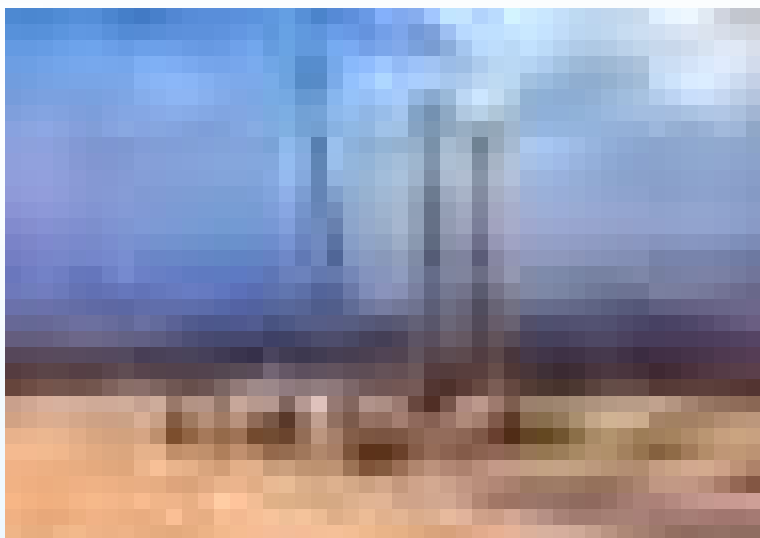

灌阳至平乐高速公路房建工程桩基础施工

- 桂林市中西医结合医院行政办公区装修改造工程地基处理施工
- 桂林市奇峰路9号（原造纸厂）棚户区改造项目地基处理施工
- 兴进·颐景城（原新城国奥花园）项目桩基础施工
- 年产100万吨碳酸钙粉体、年产30万吨可降解环保材料及可降解环保产品、年产15万吨塑料母粒项目1#厂房A区地基处理施工

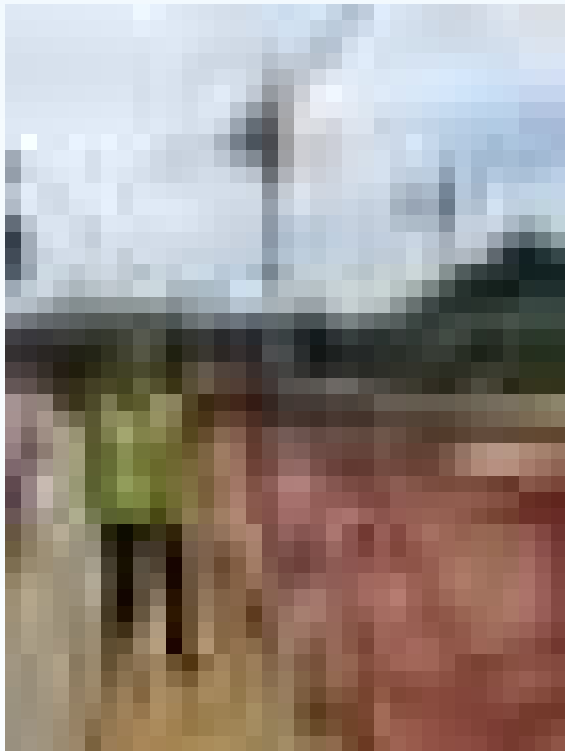

国投桂林院子基坑监测

工程代表项目：

- 桂林市疾病预防控制中心检验业务综合用房
- 联发·欣悦22#、23#、26#、28#、30#、35#楼住宅小区
- 桂林市“两江四湖”环城水系三期漓江活动试验坝项目
- 原桂林轻工机械厂生活区棚户区（危旧房）改造项目4#楼基坑监测

- 桂林市塑料制品厂生活区棚户区改造2#、5#基坑监测
- 桂林市至两江机场市政供水工程加压泵站建设工程基坑监测服务
- 75715部队3477工程9#库房应急沉降观测
- 平乐县中华街原政府大院安置房项目基坑监测

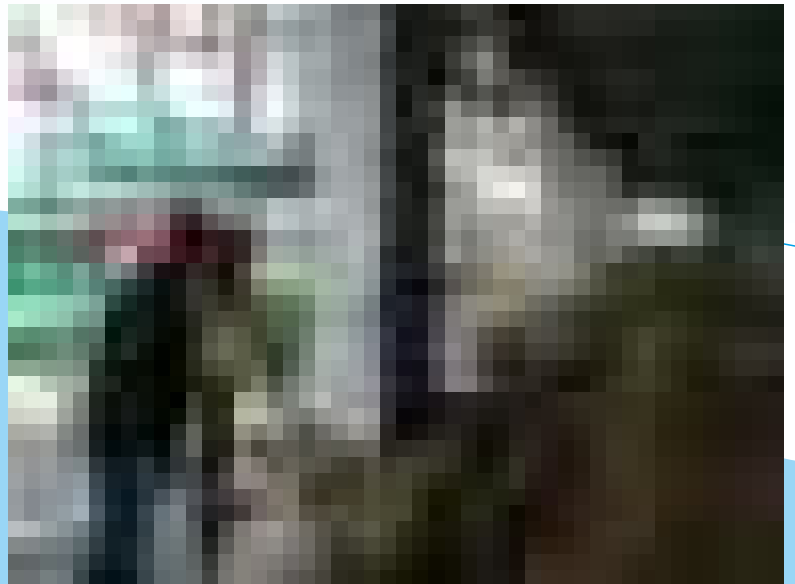

安厦·漓江大美桂林造纸厂地块项目（三期）

工程代表项目：

- 博白县新希望养猪场1:500地形测绘(大坝镇那雷村)1000亩
- 灌阳县新圩镇龙桥行政村宗地测绘
- 新衡学谷B5、B6、A10地块原始地貌
- 电科云(桂林)国际大数据发展中心项目(一期)地形测绘



桂林米栗高端装备制造产业园地形测绘

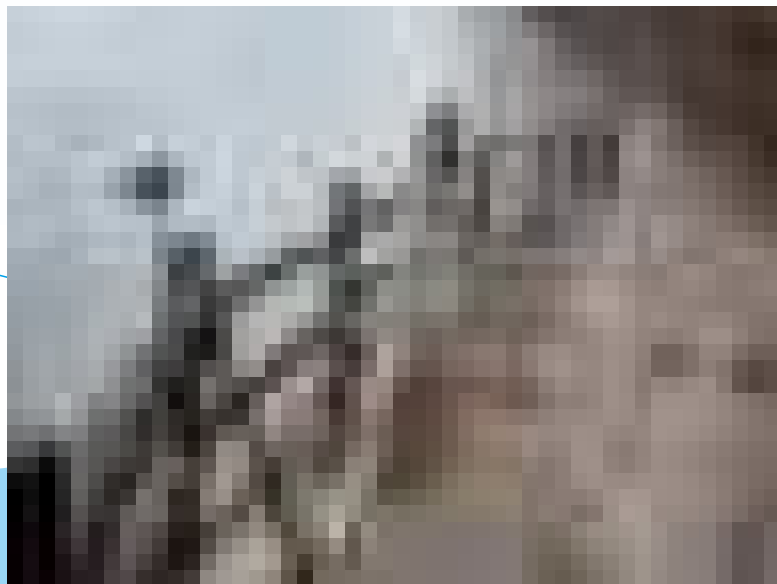

广西桂林八角寨旅游开发项目沟底公路及游步道地形测量

- 秀峰区甲山桥头道路改造工程、秀峰区巾山路改扩建工程线路图测绘
- 桂林鑫创科技制造产业园地形测绘
- 桂林市临桂区南边山镇久大水库西干渠(塘头村委廖家段)渠道工程地形测绘
- 桂林两江国际机场19号跑道下滑台平整工程地形图测量

资质证书



市政公用工程施工总承包
三级 环保工程专业承包三级
建筑工程施工总承包三级

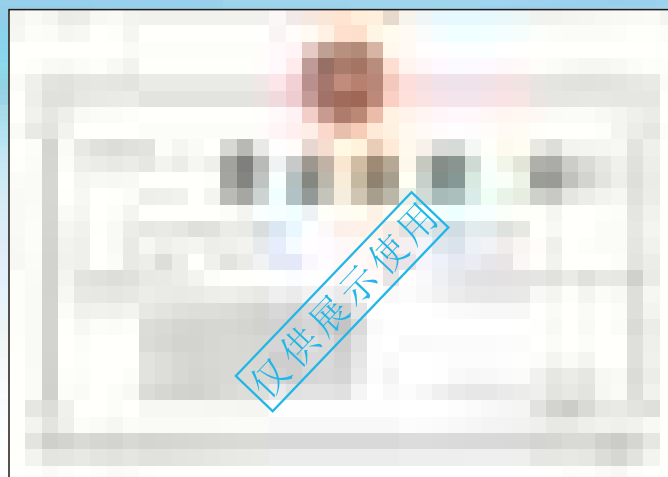

公司营业执照



地基基础工程专业承包一级



勘察甲级资质

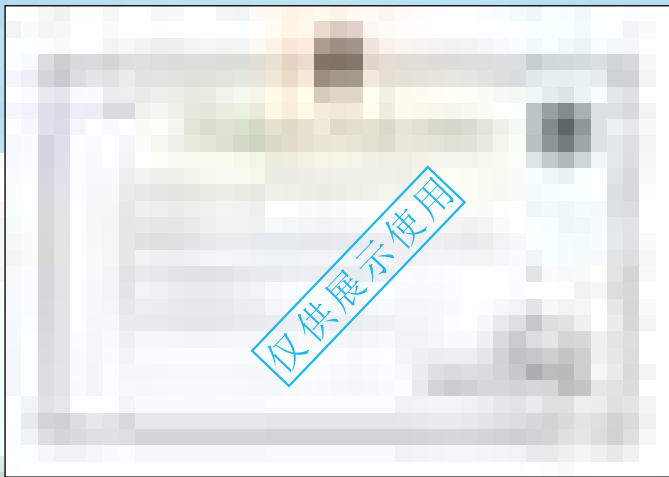

安全许可证

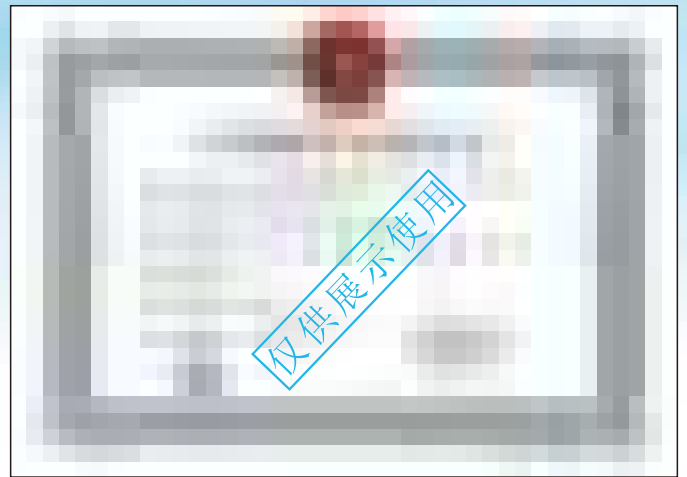

测绘乙级资质



地灾施工乙级



地灾监理乙级



地灾评估和勘查设计乙级

企业文化框架图



公司组织架构图

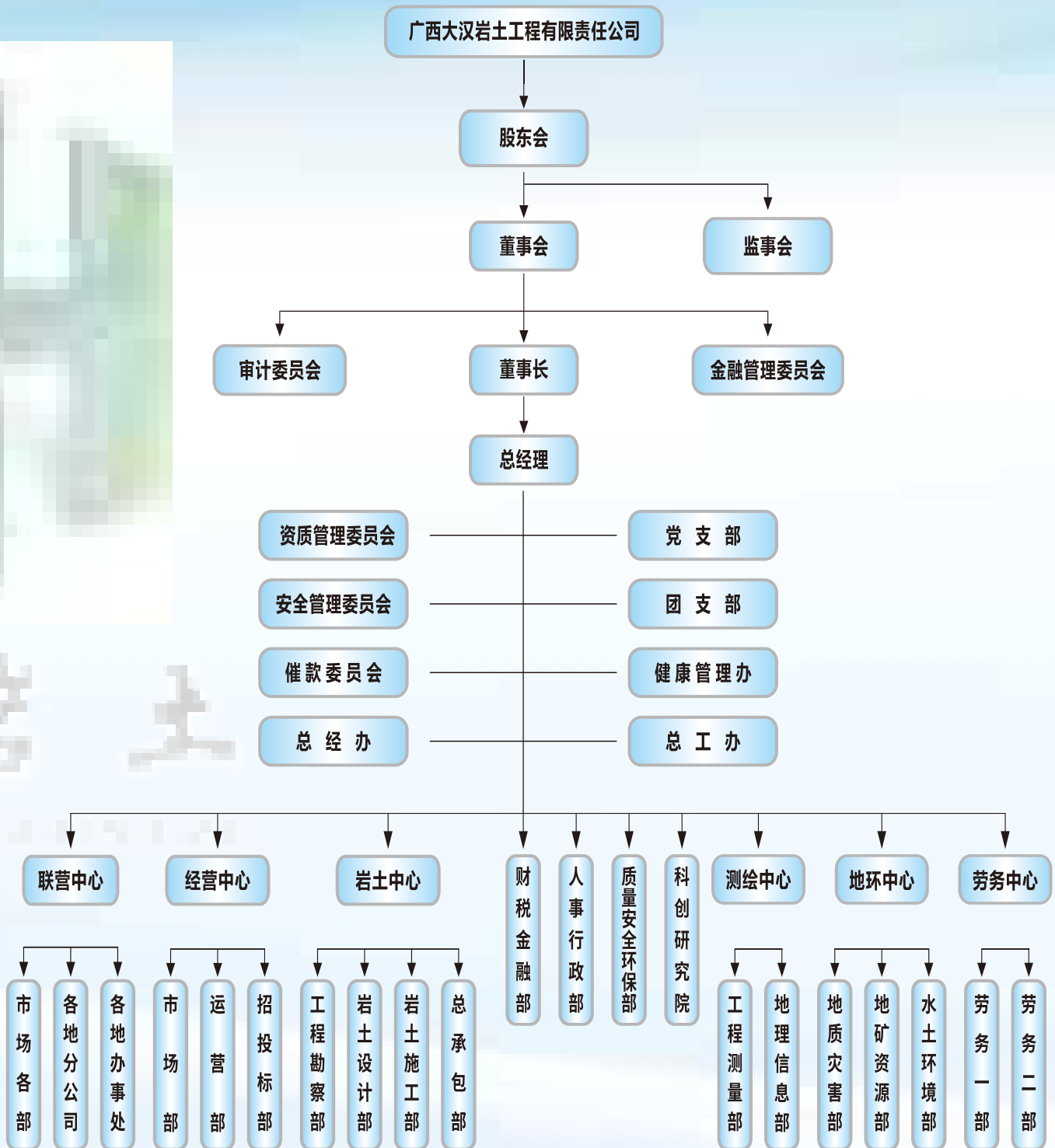

公司荣誉



质量管理体系



职业健康安全管理体系



环境管理体系

公司荣誉



2020年诚信评估证书



2021年广西工程勘察50强企业



二〇二〇度曾获国家高新技术企业



三星级党组织



共产党员经营户

公司办公环境

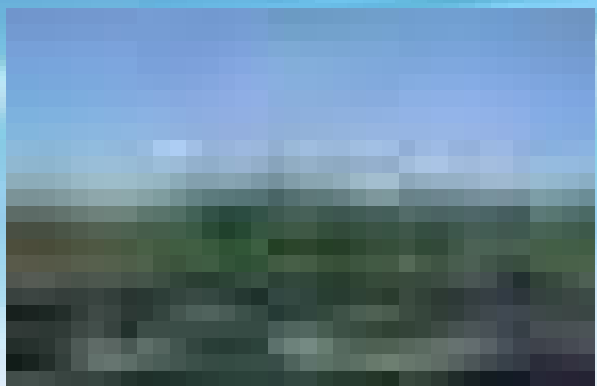

公司路牌



前台



餐厅

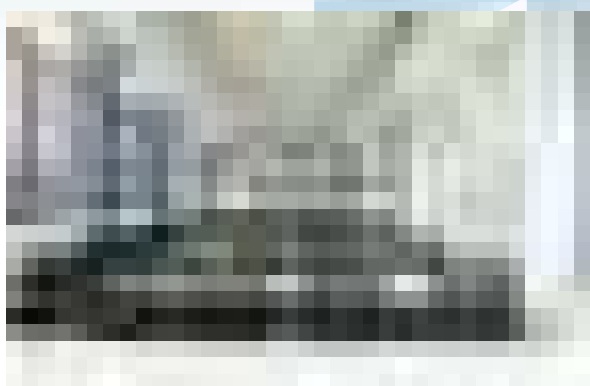

多媒体室



大办公室



智能会议室



公司一角



健身房



羽毛球比赛



支部兴安湘江纪念馆参观



2022年年会



龙颈河漂流



古东瀑布之行



散打培训

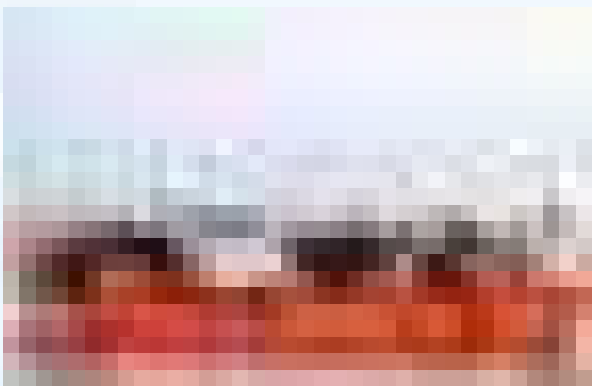

北海之行

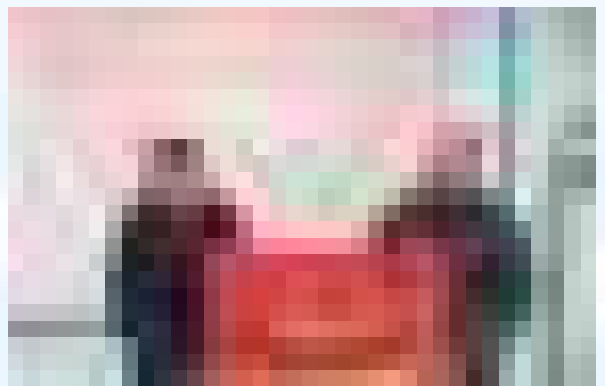

桂林理工大学“大汉岩土奖学金”

工程主要设备

序号	技术装备名称	生产厂家	型号规格	数量
1	工程钻机	长沙探矿机械厂	GY-150T	30
2	高压旋喷桩机	无锡安迈	XJ-20L	8
3	锚固钻机	无锡安迈	MXL-135D	2
4	锚固钻机	无锡安迈	MX-60A	2
5	高压注浆泵	天津聚能	XPB-90E	8
6	轻型取样钻机	桂林金洋	QZ-1	20
7	轻型触探机	桂林金洋	钎探机	20
8	深层搅拌桩机	德美	PH-5DA	2
9	振动沉管灌注桩机	格力斯	D2J-60	2
10	移动式空气螺杆压缩机	红五环	HG400M-13	1
11	移动式空气螺杆压缩机	巨山	"LGCY-22/8"	1
12	泥浆泵	金宇泵业	BW250	10
13	风动喷浆机	万达机械	P2-5	3
14	液压锚固钻机	四川钻神	ZSY-50	2
15	标准贯入试验设备	长沙探矿机械厂	LD.28-635	30
16	千斤顶	鼎益液压	QF500	8
17	取土器	长沙探矿机械厂	TG75A	30
18	重型动力触探试验设备	长沙探矿机械厂	JK-HA2	30
19	冲击器	长沙探矿机械厂	TH5	6
20	电焊机	上海东升	CT-312/416	3
21	切割机	西菱	J3GA-400	3
22	剪切波速测试仪	武汉岩土星	PDS-SV	2
23	液压步履式桩机	翼中	CFG-26	2
24	冲孔桩机	南通永威	CK1800	2

测绘主要设备

序号	技术装备名称	生产厂家	型号规格	数量
1	RTK测量系统	南方	S82C	6
2	无人测绘机	中海达	行翼XY-15	2
3	地面三维扫描仪	南方	FOCUS 3D	2
4	静态GNSS测量系统	南方	H66	3
5	CORS 测量系统	南方	NETS9	3
6	手持GPS	中海达	Qcool I5	6
7	无线探地雷达	中海达	QFind	2
8	全站仪	天宝	Trimble M3 DR 1"	5
9	全站仪	拓普康	os602G	3
10	电子水准仪	天宝	DiNi03	5
11	水准仪	南方	NL32	5
12	基坑测斜仪	新北	XB338-2	3
13	钢尺水位计	天安	TA-G30	6
14	电子裂缝测宽仪	上海连和	PTS-C10	6
15	振弦频率仪	中西远大	ZX-16	8
16	裂缝测深仪	世纪津维	CS650	8
17	激光测距仪	迈测	S6	3
18	红外测温仪	金泰	DT-600	3
19	激光扫平仪	莱卡	RS200	6
20	打印复印一体机	惠普	HP M436nda	4
21	数字化成图软件	南方	CASS7.0	10
22	三维成图软件	清华	Arcgis10.4.1	9



大汉岩土

THE HAN GEOTECHNICAL

广西大汉岩土工程有限责任公司

Guangxi Han Geotechnical Engineering Co.,Ltd

业务洽谈：158-7834-5625 (张高攀) 400-999-1060-转1

技术咨询：187-7838-8508 (唐飞跃) 400-999-1060-转2

劳务合作：189-7711-1241 (唐昌雨) 400-999-1060-转3

网 址：www.the-dahan.com 岩土.网址

地 址：桂林市鲁山路57号麒麟湾金座东区3F

桂林市中隐北路13号C座

海南分公司：

海南省三亚市崖州区水南村七小组56号
400-999-1060 按1

吉林分公司：

长春市南关区华新街以西、群众艺术馆以南、翠语路以东国泰中心10号楼101号
400-999-1060 按2

西藏分公司：

西藏拉萨市城关区罗堆西路藏医药文化博览中心三楼
400-999-1060 按3

南宁分公司：

南宁市壮锦大道39号北部湾科技园总部基地B2办公楼1705号
400-999-1060 按4

贺州分公司：

贺州市八步区富中巷103号
400-999-1060 按6

贵港分公司：

广西壮族自治区贵港市港北区荷城路1126号 (港北新苑)
2幢2-5号一至五楼
400-999-1060 按7

河池分公司：

河池市宜州区庆远镇二桥路20号
400-999-1060 按8

各县域分公司，请咨询联营中心
400-999-1060 按9



公司网址



微信公众号



公司宣传册

服务客户
奉献青春

成就员工
辉煌大汉